



System **DocuProfessional** posiada scentralizowany moduł skanowania **DocuScan**. Wszystkie parametry konfigurowane są w panelu administracyjnym DP Centrala a każda zmiana automatycznie pojawia się na wszystkich urządzeniach podłączonych do systemu również tych w oddziałach.

Istnieje możliwość stworzenia nieograniczonej liczby szablonów skanowania m.in. skanowanie na e-mail lub udostępniony zasób zalogowanego użytkownika.

## Skonowanie – moduł DocuScan:

- centralny system skanowania
- możliwość zarządzania skanowaniem poprzez definiowanie szablonów skanowania z poziomu systemu dla grup użytkowników
- możliwość zliczania i raportowania prac skanowanych
- możliwość tworzenia szablonów skanowania w systemie
- możliwość skanowania do zdefiniowanego katalogu użytkownika; e-mail zalogowanego użytkownika
- skanowanie na e-mail jako załącznik bądź link do pliku
- skanowanie na wiele adresów e-mail z książki adresowej
- dostępne wybrane szablony skanowania dla zalogowanego użytkownika
- możliwość przypisywania szablonów dla wybranych grup użytkowników
- możliwość definiowania ścieżki jak i nazwy pliku ze zmiennych dynamicznych np.: login użytkownika, grupa, folder domowy itp.
- skanowanie do onedrive
- skanowanie z podaniem parametrów wejściowych i zapis ich do nazwy pliku
- skanowanie z wyborem danych ze słowników
- skanowanie z podziałem dokumentu co n stron dla formatu pdf
- budowanie prac z funkcją budowania (zapis kompletów dokumentów z adf i szyby do jednego pliku)

## Skonowanie przez aplikację DocuScan na urządzeniu Xerox

1. Wybierz na urządzeniu aplikację **DocuScan**

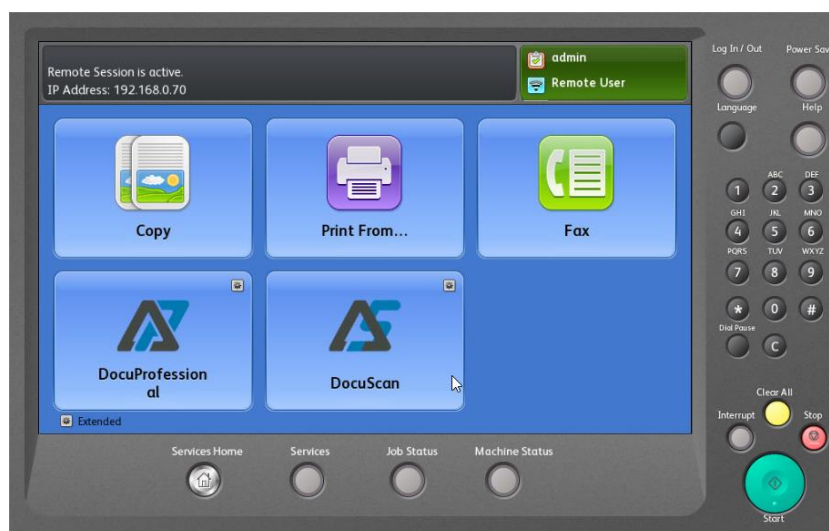

- Wybierz szablon przez którego będziesz skanował dokumenty

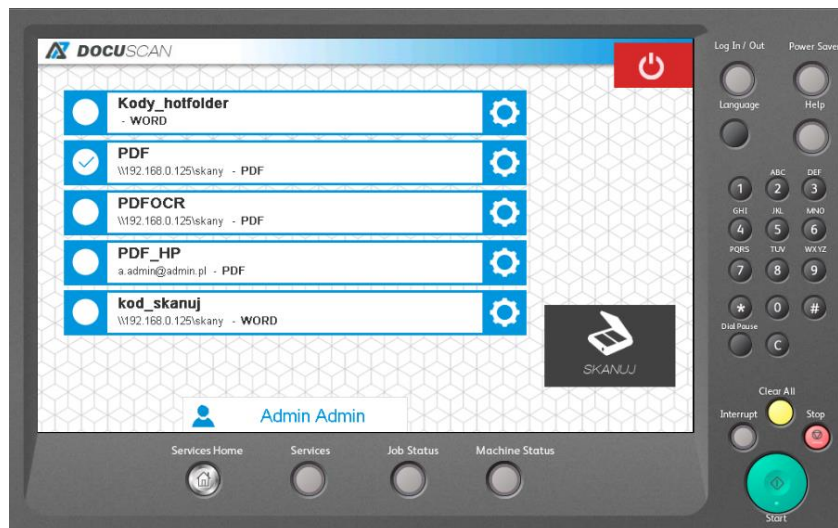

- Przez przycisk **SKANUJ** możesz od razu zeskanować dokumenty

- Możesz przed skanowanie zmienić parametry ustawienia skanowania przez 

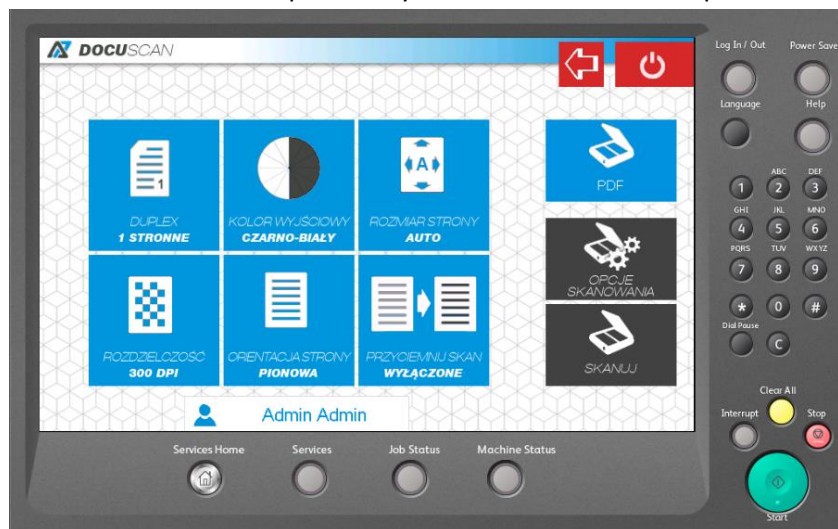

- Po zeskanowaniu dostaniesz informację o powodzeniu zeskanowania dokumentu:

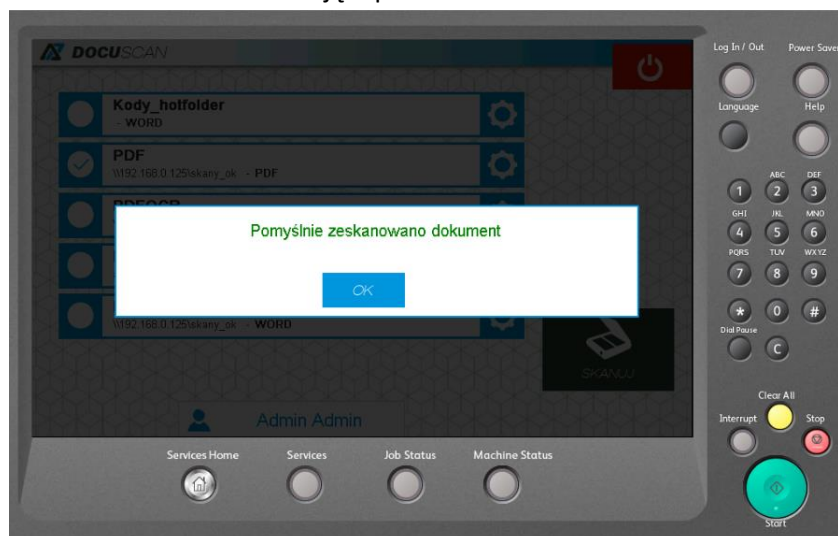

## Urządzenia współpracujące z DocuScan

### URZĄDZENIA XEROX A4:

Xerox Phaser 3635MFP S/X  
Xerox WC 3655, WC 6655  
Xerox Versalink: B400, C400, B405, C405, C505, B605

### URZĄDZENIA XEROX A3:

Xerox WorkCentre 53xx, 57xx, 58xx, 59xx  
Xerox WorkCentre 7120/25, 7220/25, 73xx,  
Xerox WorkCentre 74xx, 75xx, 76xx, 77xx, 78xx, 79xx  
Xerox Color 550/560, 4112/4127  
Xerox Versalink B70XX/C70XX  
Xerox Altalink B80XX / C80XX

### URZĄDZENIA EPSON A4:

WF-5690; WF-M5690;WF-R5690  
WF-6590; WF-C5790;WF-5799;WF-579R

### URZĄDZENIA EPSON A3:

WF-C878R; WF-8590; WF-R8590; WF-C869R  
PX-M7050FP/FX; PX-M7070FX;  
C20590;WF-Enterprise C17590

### URZĄDZENIA HP A4:

LaserJet Managed E52645  
Color LaserJet Managed Flow E57540c  
Color LaserJet Managed E57540dn  
LasetJet Enterprise Flow MFP M577z  
LasetJet Enterprise Flow MFP M577c  
LasetJet Enterprise MFP M577f  
LasetJet Enterprise MFP M577dn  
LaserJet Enterprise M527cm  
LaserJet Enterprise M527dnm  
LaserJet Enterprise M527c  
LaserJet Enterprise M527z  
LaserJet Enterprise M527f  
LaserJet Enterprise M527dn  
LaserJet Managed M527cm  
LaserJet Managed M527dnm  
LaserJet Enterprise MFP M630 series  
LaserJet 500 MFP M575

### URZĄDZENIA HP A3:

LaserJet E72535  
LaserJet E72530  
LaserJet E72525  
Color LaserJet Managed MFP E87660  
Color LaserJet Managed MFP E87650  
Color LaserJet Managed MFP E87640  
Color LaserJet Managed MFP E77830  
Color LaserJet Managed MFP E77825  
Color LaserJet Managed MFP E77822

### Urządzenia Brother A4:

DCP-L5500DN



DCP-L5602DN  
 DCP-L5650DN  
 DCP-L5652DN  
 DCP-L6600DW  
 MFC-8530DN  
 MFC-8535DN  
 MFC-8540DN  
 MFC-L5700DN  
 MFC-L5700DW  
 MFC-L5702DW  
 MFC-L5750DW  
 MFC-L5755DW  
 MFC-L5800DW  
 MFC-L5802DW  
 MFC-L5850DW  
 MFC-L5902DW  
 MFC-L6700DW  
 MFC-L6702DW  
 MFC-L6750DW  
 MFC-L6800DW  
 MFC-L6900DW  
 MFC-L6902DW  
 DCP-L8410CDW  
 MFC-L8610CDW  
 MFC-L8690CDW  
 MFC-L8900CDW  
 MFC-L9570CDW/T



**Urządzenia Brother A3:**

MFC-J5945DW  
 MFC-J6947DW  
 MFC-J6945DW

**Centralna administracja szablonami skanowania:**

DocuProfessional | Urządzenia | Użytkownicy | Skanowanie | Raporty | Reguly | Ustawienia | admin

Szablony skanowania

- Lista szablonów
- Nowy szablon
- Słowniki
- Status prac
- Moduły

Lista szablonów skanowania Szablony skanowania

Wyświetlono rezultaty 1-14 z 14.

Nazwa	Ustawienia skanowania	Typ	20
888	Urządzenie	DocuOffice (HotFolder)	👍 🗑️
E-Mail	Urządzenie	E-Mail	👍 🗑️
folder_word	Urządzenie	DocuOffice (HotFolder)	👍 🗑️
kod	Urządzenie	Kod kreskowy	👍 🗑️
Onedrive	Urządzenie	Onedrive	👍 🗑️
skan do maila - pdf	Urządzenie	E-Mail	👍 🗑️
smb	Urządzenie	Wbudowany	👍 🗑️

## Aktualizuj Szablon skanowania PDF

Ustawienia    Uprawnienia    Szablon    Widok    **Zaawansowane**

Typ logowania SMB

Login

Hasło

Ścieżka skanowania  ?

Nazwa pliku  ?

## Szablon skanowania E-Mail

Ustawienia    Uprawnienia    Szablon    Widok    **Zaawansowane**

[→ Przejdź do ustawień SMTP](#)

Nazwa pliku  ?

Temat  ?

Metoda wysyłania

Nadawca

Dodatkowi odbiorcy

Źródło odbiorców

Podziel strony  Tylko PDF

## Status prac

Szablony skanowania > Status prac

Wyświetlono rezultaty 1-20 z 167.

Użytkownik	Urządzenie	Data	Typ	Stan	Szablon skanowania	Jednostka	20
admin	Versalink B405	2020-10-26 08:12:22	E-Mail	Zakończono	E-Mail	Central	
Czesiek	Versalink B405	2020-10-06 08:20:45	E-Mail	Zakończono	E-Mail	Central	
		2020-09-03 10:03:49	DocuOffice (HotFolder)	Zakończono		Central	
admin	HP LaserJet 500 MFP M525	2020-09-01 14:27:22	SMB	Zakończono	test1	Central	
admin	HP LaserJet 500 MFP M525	2020-09-01 09:48:51	SMB	Zakończono	test1	Central	
Stuja	HP LaserJet 500 MFP M525	2020-08-31 15:12:01	E-Mail	Zakończono	skan do maila - pdf	Central	
Stuja	Epson WF-6590	2020-07-23 13:57:06	E-Mail	Zakończono	E-Mail	Central	