



**DocuBarcode** jest systemem dostępnym na urządzeniach wielofunkcyjnych przez panel dotykowy. Jest jednym z modułów systemu DocuProfessional. System umożliwia szybkie i niezawodne skanowanie z rozpoznawaniem kodów kreskowych.

## Funkcjonalność i korzyści

- proste skanowanie z rozpoznawaniem kodów kreskowych
- możliwość rozpoznawania wybranego kodu kreskowego (prefiks)
- możliwość skanowania wielu dokumentów rozdzielonych stroną z kodem kreskowym
- zapis kodu kreskowego do nazwy pliku
- możliwość integracji z zewnętrznymi systemami m.in.: SAP
- system idealny do obiegu dokumentów z wykorzystaniem kodów kreskowych
- możliwość doskanowania do tej samej pracy (budowanie pracy)
- hotfolder – przetwarzanie dokumentów pdf z wybranego katalogu wejściowego i konwersja wg. ustawionego szablonu kodów kreskowych. Wynik zapisywany do wybranego folderu
- konfiguracja uprawnień zmiany parametrów skanowania dla wybranych grup
- rozpoznanie kodu w dowolnym miejscu na stronie o dowolnej orientacji

## Prezentacja systemu na urządzeniu Xerox

1. Wybierz na urządzeniu aplikację DocuScan

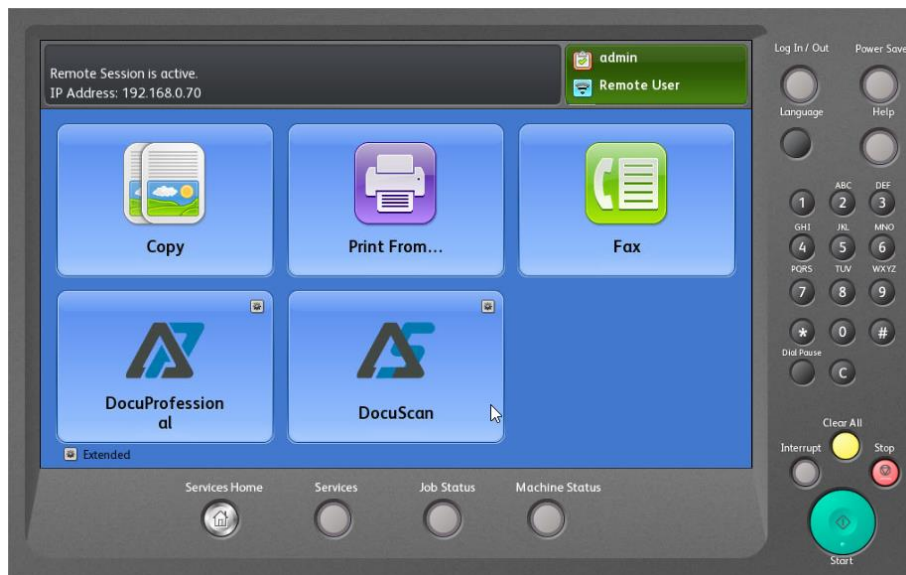

## 2. Wybierz odpowiedni szablon skanowania (typ kod kreskowy)

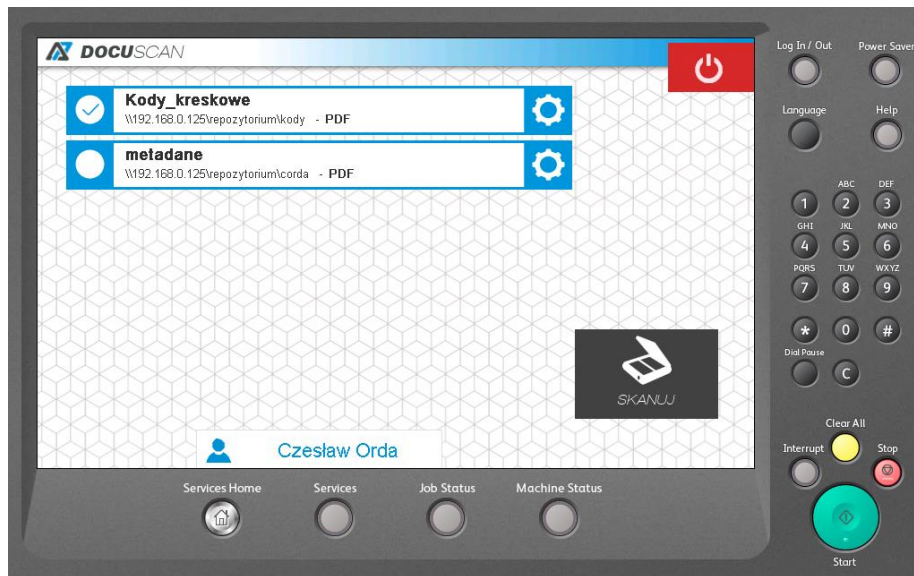

## 3. Możesz zmienić parametry skanowanego dokumentu

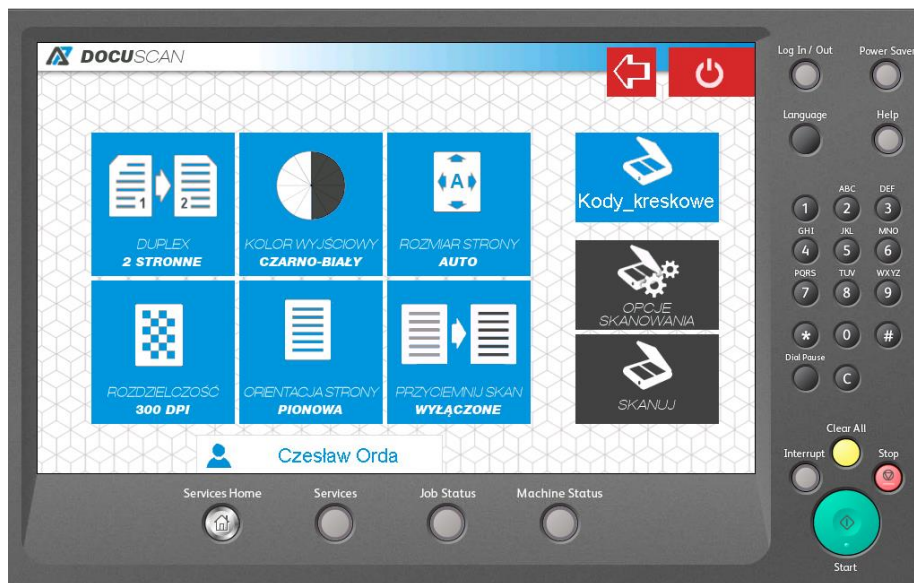

## 4. Za pomocą przycisku **SKANUJ** uruchomisz skaner i dostanie do wskazanego repozytorium wynik pracy w postaci plików pdf z nazwami rozpoznanych kodów kreskowych.

## Panel administracyjny

Dostępny jest panel administracyjny przez stronę webową, który służy do:

- administracji użytkownikami
- administracji urządzeniami
- administracji grupami użytkowników i urządzeń
- administracja prefiksami
- drukowanie kodów kreskowych (drukarki Zebra)
- raportowania skanowanych i przetwarzanych dokumentów
- konfiguracja szablonów skanowania
- zarządzanie i definiowanie widoków opcji skanowania dla szablonów

The screenshot displays the administrative interface of DocuProfessional. The top navigation bar includes the logo and menu items: Start, Urządzenia, Użytkownicy, Skanowanie, Raporty, Reguły, Ustawienia, and Wyloguj (admin). The breadcrumb trail shows 'Szablony skanowania / Kody\_kreskowe'. On the left, a 'Start' sidebar contains links: 'Dodaj nowy szablon', 'Zarządzanie', 'Status prac', 'Kody kreskowe', and 'Usuń szablon'. The main content area is titled 'Szablon skanowania: Kody\_kreskowe' and features a sub-navigation bar with 'Ustawienia', 'Szablon', 'Widok', and 'Zaawansowane'. The 'Ustawienia' tab is active, showing a form with fields for 'Nazwa' (Kody\_kreskowe), 'Opis', and 'Typ' (Kod kreskowy). Below the form, a table lists user groups using the template:

Grupy użytkowników korzystający z szablonu			
1 obiekty	Usuń wszystko		Dodaj wszystko
Dział IT	–	Domyślna	+
		Dział księgowości	+
		Dział logistyki	+
		Dział marketingu	+

A 'Zapisz' button is located at the bottom of the configuration area.

## Urządzenia współpracujące z DocuBarcode

### URZĄDZENIA XEROX A4:

Xerox Phaser 3635MFP S/X  
Xerox WC 3655, WC 6655  
Xerox Versalink: B405, C405, C505, B605

### URZĄDZENIA XEROX A3:

Xerox WorkCentre 53xx, 57xx, 58xx, 59xx  
Xerox WorkCentre 7120/25, 7220/25, 73xx,  
Xerox WorkCentre 74xx, 75xx, 76xx, 77xx, 78xx, 79xx  
Xerox Color 550/560, 4112/4127  
Xerox Versalink B70XX/C70XX  
Xerox Altalink B80XX / C80XX

### URZĄDZENIA EPSON A4:

WF-5690; WF-M5690;WF-R5690  
WF-6590; WF-C5790;WF-5799;WF-579R

### URZĄDZENIA EPSON A3:

WF-C878R; WF-8590; WF-R8590; WF-C869R  
PX-M7050FP/FX; PX-M7070FX;  
C20590;WF-Enterprise C17590

### URZĄDZENIA HP A4:

LaserJet Managed E52645  
Color LaserJet Managed Flow E57540c  
Color LaserJet Managed E57540dn  
LasetJet Enterprise Flow MFP M577z  
LasetJet Enterprise Flow MFP M577c  
LasetJet Enterprise MFP M577f  
LasetJet Enterprise MFP M577dn  
LaserJet Enterprise M527cm  
LaserJet Enterprise M527dnm  
LaserJet Enterprise M527c  
LaserJet Enterprise M527z  
LaserJet Enterprise M527f  
LaserJet Enterprise M527dn  
LaserJet Managed M527cm  
LaserJet Managed M527dnm  
LaserJet Enterprise MFP M630 series  
LaserJet 500 MFP M575

### URZĄDZENIA HP A3:

LaserJet E72535  
LaserJet E72530  
LaserJet E72525  
Color LaserJet Managed MFP E87660  
Color LaserJet Managed MFP E87650  
Color LaserJet Managed MFP E87640  
Color LaserJet Managed MFP E77830  
Color LaserJet Managed MFP E77825  
Color LaserJet Managed MFP E77822

### Urządzenia Brother A4:

DCP-L5500DN; DCP-L5602DN



DCP-L5650/52DN  
DCP-L6600DW  
MFC-8530DN  
MFC-8535DN  
MFC-8540DN  
MFC-L5700DN  
MFC-L5700DW  
MFC-L5702DW  
MFC-L5750DW  
MFC-L5755DW  
MFC-L5800DW  
MFC-L5802DW  
MFC-L5850DW  
MFC-L5902DW  
MFC-L6700DW  
MFC-L6702DW  
MFC-L6750DW  
MFC-L6800DW  
MFC-L6900DW  
MFC-L6902DW  
DCP-L8410CDW  
MFC-L8610CDW  
MFC-L8690CDW  
MFC-L8900CDW  
MFC-L9570CDW/T

**Urządzenia Brother A3:**

MFC-J5945DW  
MFC-J6947DW  
MFC-J6945DW

**Skaner Canon SF400**



## Licencjonowanie

- licencja na możliwość przetwarzania dokumentów do form edytowanych na N-stron/miesiąc\*
- dożywotnia licencja na system DocuBarcode
- w cenie licencji zawarta jest roczna aktualizacja systemu oraz roczne zdalne wsparcie serwisowe
- po roku klient może wykupić wsparcie na aktualizację i serwis w cenie 20% ceny licencji
- licencja umożliwia określonej ilości urządzeń\*\* pod system DocuBarcode

\*stron/miesiąc – oznacza maksymalną ilość stron możliwych do przetworzenia formatu A4 w skali miesiąca

\*\* powyżej wymieniona lista urządzeń współpracująca z systemem DocuBarcode